

Volet	code TRA	Réalisation de travaux ou de mesures de restauration ou de maintien de la connectivité
Objectif Contrat	code TRA5	Conservation et restauration d'un réseau de zones humides associées aux cours d'eau
Action	code TRA5.1	Gestion et protection d'un réseau de zones humides sur le BV de l'Ondaine

Localisation de l'action

Zone humide de Fontbonne : commune de Saint-Romain les Atheux (Loire)
 Zone humide des Petites Fraches : commune de Saint-Just-Malmont (Haute-Loire)

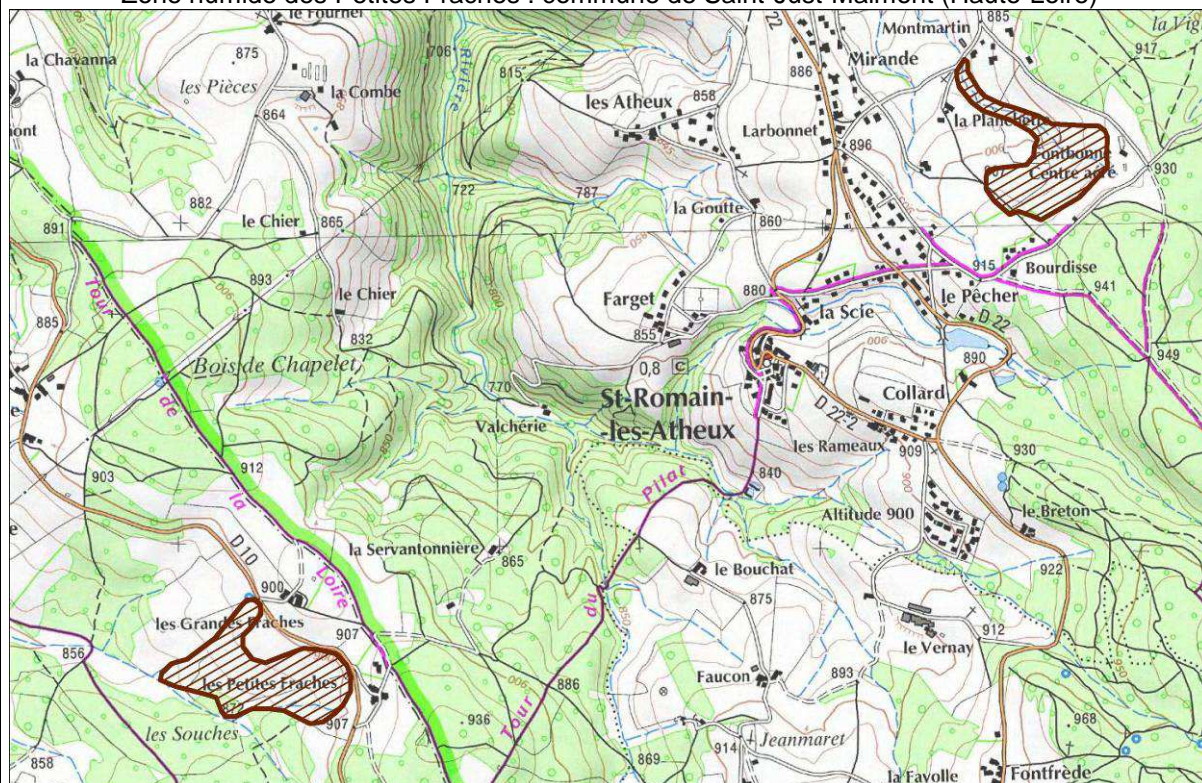

Descriptif de l'action

Action complémentaire au contrat de rivière de l'Ondaine " (animé par Saint-Etienne Métropole) pour la mise en place d'un schéma de gestion des zones humides à fort enjeu patrimonial, identifiées comme prioritaires" (car liées directement à la fonctionnalité des cours d'eau) et dont les états de conservation sont dégradés. Ainsi cette action vient en prolongement d'un inventaire des zones humides du bassin versant de l'Ondaine réalisé en 2012/2013 dans le cadre du contrat de rivière.

L'action consistera à préciser et à mettre en œuvre sur 2 zones humides prioritaires des actions de préservation et de valorisation :

Zone humide de Fontbonne à Saint-Romain les Atheux (Loire) : surface de 7,3 ha
 Zone humide des Petites Fraches à Saint-Just-Malmont (Haute-Loire) : surface de 12,1 ha

L'action consistera pour ces deux sites à :

- Etablir un diagnostic de la maîtrise foncière et d'usage
- Il sera ensuite mené une démarche d'animation territoriale et foncière avec l'organisation de rencontres des communes concernées et de prises de contacts avec les propriétaires/exploitants. L'objectif de cette phase d'animation est de pouvoir s'assurer d'une maîtrise du foncier par la mise en place de conventions de gestion et/ou d'acquisition.
- Un plan de gestion concerté sera ensuite élaboré (état des lieux socio-économiques, diagnostic écologique et fonctionnel précis, définition des mesures à mettre en place ainsi que des modalités (procédures administratives, cahier des charges...)
- La dernière phase consistera en la mise en œuvre des plans de gestion (travaux, suivis, valorisation ...).

La mise en œuvre de cette action sera externalisée mais pourra mobiliser en accompagnement du prestataire du temps de travail de chargé de mission du PNR Pilat (poste non statutaire du Parc).

Enjeu trame écologique (SRCE)

Cette action ne se situe pas sur un axe prioritaire SRCE. Toutefois les zones humides ont été identifiées dans le SRCE RA comme des milieux supports de continuité écologique sensibles à la fragmentation. Par ailleurs la plupart des zones humides inventoriées ont été intégrées dans des réservoirs de biodiversité du SRCE (via notamment les ZNIEFF).

Indicateur de suivi

Mise en place des plans de gestion sur les 2 sites

Durée estimée

5 ans

Calendrier prévisionnel

2014	2015	2016	2017	2018
Elaboration et mise en œuvre des plans de gestion				

Coût de l'opération

	2014	2015	2016	2017	2018	€ TTC
Acquisition foncière		10 000	10 000			20 000
Investissement :		10 000	10 000			20 000
Animation territoriale et foncière (16 jours à 500€/jour => 10 jours (Fontbonne42) + 6 jours (Petites Fraches))	8 000					
Elaboration des plans de gestion (10 jours à 500€/jour => 6 jours (Fontbonne42) + 4jours (Petites Fraches))		5 000				
Mise en œuvre du plan de gestion (travaux, suivi..)=> 16 000 € (Fontbonne 42) + 10 000 € (Petites Fraches 43))			10 000	10 000	6 000	
Fonctionnement :	8 000	5 000	10 000	10 000	6 000	39 000
Total € TTC	8 000	15 000	20 000	10 000	6 000	59 000

Maître d'ouvrage

PNR Pilat

Zone humide de Fontbonne (42) - Plan de financement envisagé

	%	Investissement	%	Fonctionnement	Total (€ TTC)
Agence de l'eau LB	50	5 000	70	16 800	21 800
FEDER MC	50	5 000	30	7 200	12 200
Total (€ TTC)	100	10 000	100	24 000	34 000

Zone humide des Petites Fraches (43) - Plan de financement envisagé

	%	Investissement	%	Fonctionnement	Total (€ TTC)
Agence de l'eau LB	50	5 000	70	10 500	15 500
FEDER MC	40	4 000	20	3 000	7 000
CG 43	10	1 000	10	1 500	2 500
Total (€ TTC)	100	10 000	100	15 000	25 000

Version : 7 mars 2014